



Universidad
de Concepción

Dirección
de Postgrado

Departamento
de Psicología



Magíster en
Psicología

Salud | Educacional | Trabajo y Organizaciones



MAGÍSTER PSICOLOGÍA

SALUD | EDUCACIONAL | TRABAJO Y ORGANIZACIONES

ADMISIÓN 2024

Presencial - 4 Semestres

WWW.MAGISTERPSICOLOGIAUDEC.CL



Universidad
de Concepción



7 AÑOS
UNIVERSIDAD ACREDITADA
HASTA NOVIEMBRE DE 2023
GESTIÓN INSTITUCIONAL - DOCENCIA PREGRADO
DOCENCIA POSTGRADO - INVESTIGACIÓN
VINCULACIÓN CON EL MEDIO

UNIVERSIDAD DE CONCEPCIÓN

103 AÑOS DE HISTORIA

Universidad tradicional chilena, obra de la comunidad penquista, una de las de mayor tradición y prestigio de su país, considerada compleja por su extensión investigativa en las diversas áreas del conocimiento. Fue fundada el 14 de mayo de 1919. Es la tercera universidad más antigua de Chile y una de las 30 universidades pertenecientes al Consejo de Rectores de las Universidades Chilenas.



MAGÍSTER EN PSICOLOGÍA

SALUD | EDUCACIONAL | TRABAJO Y ORGANIZACIONES

El Magíster en Psicología menciones Psicología Educacional, Psicología de la Salud y Psicología del Trabajo y de las Organizaciones es un programa de carácter académico adscrito a la Facultad de Ciencias Sociales de la Universidad de Concepción. Inició sus actividades como Magíster en Psicología de la Salud en el año 1998 y fue rediseñado en el año 2001, cuando se crearon las menciones Psicología Educacional y Psicología de la Salud. A partir de la modificación del año 2010 se incorpora una tercera mención: Psicología del Trabajo y de las Organizaciones.

Objetivo General del programa

Contribuir a la formación avanzada de profesionales en los ámbitos de la educación, salud y procesos humanos en organizaciones de diversa naturaleza y con énfasis en la investigación.

Objetivos Específicos de Formación

- ✔ Formar graduadas y graduados con conocimientos avanzados sobre los diversos procesos psicosociales relevantes en cada ámbito, aplicables a diversas poblaciones, situaciones y problemas, y al contexto de desempeño.
- ✔ Promover el desarrollo de competencias para identificar preguntas de investigación, diseñar y realizar investigación avanzada y en un marco de responsabilidad social y con estándares éticos.
- ✔ Fomentar competencias para la producción y comunicación científica en diferentes contextos académicos.



Competencias y Perfil de Egreso

La persona graduada del Magíster en Psicología menciones Psicología Educacional, Psicología de la Salud y Psicología del Trabajo y de las Organizaciones posee conocimientos avanzados específicos de su mención, así como competencias para realizar investigación avanzada en Psicología dentro de un marco de responsabilidad social y con estándares éticos, con el fin de generar conocimiento científico orientado principalmente a abordar problemáticas psicosociales.

Principales competencias a desarrollar



- ✓ Aplicar conocimientos avanzados y específicos en diferentes contextos de desempeño en el área de la Psicología Educacional, Psicología de la Salud y Psicología del Trabajo y de las Organizaciones, basándose en un análisis crítico de la evidencia científica, con responsabilidad social y estándares éticos.
- ✓ Desarrollar proyectos de investigación científica para generar conocimiento psicológico aplicable en cada mención.
- ✓ Comunicar investigación científica en Psicología en diversos contextos académicos.



PLAN DE ESTUDIOS

AÑO I

AÑO II

-  Asignaturas básicas
-  Asignaturas de especialización
-  Proceso de Tesis (50 creditos SCT)

SEMESTRE 1	SEMESTRE 2	SEMESTRE 3	SEMESTRE 4
<p>Avances en Psicología Educacional</p> <p>Avances en Psicología de la Salud</p> <p>Avances en Psicología del Trabajo y de las Organizaciones</p> <p>(4 créditos SCT)</p>	<p>Métodos cualitativos de investigación</p> <p>(5 créditos)</p>	<p>Asignatura de especialización 4</p> <p>(4 créditos SCT)</p>	<p>Investigación de Tesis</p>
<p>Investigación cuantitativa en Psicología</p> <p>(5 créditos SCT)</p>	<p>Asignatura de especialización 2</p> <p>(4 créditos SCT)</p>	<p>Investigación de Tesis</p>	
<p>Análisis cuantitativo de datos: Fundamentos y aplicaciones</p> <p>(4 créditos SCT)</p>	<p>Asignatura de especialización 3</p> <p>(4 créditos SCT)</p>		
<p>Asignatura de especialización 1</p> <p>(4 créditos SCT)</p>	<p>Proyecto de Tesis II</p> <p>(8 créditos SCT)</p>		
<p>Proyecto de Tesis I</p> <p>(4 créditos SCT)</p>			

DOCENTES MENCIÓN PSICOLOGÍA EDUCACIONAL

La mención Psicología Educacional tributa a la formación que permite a los y las estudiantes dominar el diseño, ejecución y evaluación de investigaciones relacionadas con el proceso de enseñanza-aprendizaje.

Algunas temáticas específicas son: motivación, compromiso escolar, inclusión educativa, neuropsicología del aprendizaje, aprendizaje colaborativo, autorregulación y otras variables psicoeducativas, entre otras.



Claudio Bustos Navarrete

Doctor en Psicología, Universidad de Concepción.

Gamal Cerda Etchepare

Doctor en Psicología Aplicada, Universidad de Córdoba, España.

Eugenio Chandía Muñoz

Doctor en Ciencias de La Educación, Pontificia Universidad Católica de Chile.

Karla Lobos Peña

Doctora en Psicología, Universidad de Concepción.

Yaranay López Angulo

Doctora en Psicología, Universidad de Concepción.

Himmbler Olivares Gallardo

Doctor en Psicología. Pontificia Universidad Católica de Chile.

Claudia Pérez Salas

Doctora en Psicología, Pontificia Universidad Católica de Chile.

Mabel Urrutia Martínez

Doctora en Psicología (Psicolingüística experimental y Neurociencia cognitiva), Universidad de la Laguna, España.

Doctora en Lingüística (Psicolingüística), Universidad de Concepción.

DOCENTES MENCIÓN PSICOLOGÍA DE LA SALUD

La mención Psicología de la Salud tributa a la formación que permite a los y las estudiantes dominar el diseño, ejecución y evaluación de investigaciones acerca de variables psicosociales involucradas en el proceso de salud-enfermedad, además de la generación y evaluación de programas para la promoción de la salud y prevención de enfermedades.

Algunas temáticas específicas son: psico-oncología, estilos de vida saludable, aspectos psicosociales de las enfermedades crónicas, salud mental y ciclo vital, entre otras.



Felix Cova Solar

Doctor en Psicología, Universidad del País Vasco, España.

Felipe García Martínez

Doctor en Psicología, Universidad de Concepción.

Pamela Grandón Fernández

Doctora en Psicología, Universidad de Salamanca, España.

Carolina Inostroza Rovengno

Doctora en Psicología, Universidad de Concepción.

Cristian Oyanadel Veliz

Doctor en Psicología, Universidad de Granada, España.

Paulina Rincón González

Doctora en Psicología, Universidad Complutense de Madrid, España.

Patricia Schmidt

Doctora en Psicología, Max Planck Institute for Human Cognitive and Brain Sciences y Universidad de Leipzig, Alemania.

Pamela Vaccari Jiménez

Doctora en Psicología, Universidad de Granada, España.

Loreto Villagran Valenzuela

Doctora en Comportamiento Social y Organizacional, Universidad Autónoma de Madrid, España.

Rafael Zapata Lamana

Doctor en Psicología de la Salud y del Deporte, Universidad Autónoma de Barcelona, España.

DOCENTES MENCIÓN

PSICOLOGÍA DEL TRABAJO Y DE LAS ORGANIZACIONES

La mención Psicología del Trabajo y de las Organizaciones tributa a la formación que permite a los y las estudiantes dominar el diseño, ejecución y evaluación de investigaciones acerca de la relación entre persona, trabajo y organización, además de generar aplicaciones desde una perspectiva científica tanto en Psicología del Trabajo y de las Organizaciones como en áreas relacionadas con el Comportamiento Organizacional.

Algunas temáticas específicas son: procesos psicosociales y socioafectivos en las organizaciones, diseño del trabajo, Psicología aplicada en la gestión de personas, salud ocupacional, Industria 4.0 y sus efectos, retiro y prolongación de la vida laboral, entre otras.

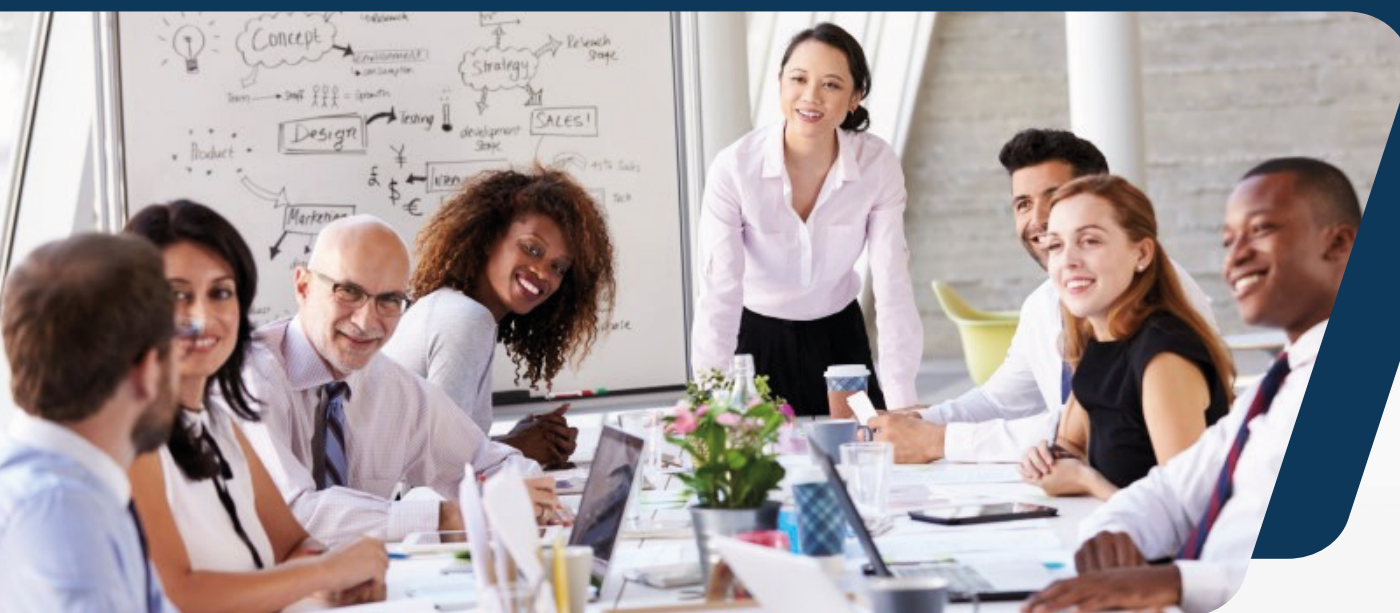

Mauricio Garrido Vásquez

Doctor of Natural Sciences (Dr. rer. nat.), Universidad de Marburg, Alemania.

Raúl Ramírez Vielma

Doctor en Comportamiento Social y Organizacional, Universidad Autónoma de Madrid, España.

Gabriela Nazar Carter

Doctora en Psicología, Universidad de Edimburgo, Reino Unido.

DOCENTES COLABORADORES

Kristin Schmidt

Doctor of Philosophy, University of Oxford, Reino Unido.

Nieves Schade Yankovic

Doctor en Psicología, Universidad Pontificia de Salamanca, España.

Pablo Vergara Barra

Doctor en Salud Mental, Universidad de Concepción.

Rodrigo Yáñez Gallardo

Doctor en Psicología, Universidad de Concepción.

Grado que otorga

Magíster en Psicología con mención en una de las siguientes:

- Psicología Educacional
- Psicología de la Salud
- Psicología del Trabajo y de las Organizaciones

Requisitos de graduación

- ✓ Aprobación de 96 créditos SCT, de los cuales 30 corresponderán a asignaturas básicas, 16 corresponden a asignaturas de especialización y 50 a la tesis.
- ✓ Presentar el informe final de tesis junto a un manuscrito que surgió del trabajo de tesis, enviado a una revista de especialidad indexada en WoS (colección principal), Scopus o Scielo y en el cual el/la estudiante figura como autor/a y se declara su vínculo con la UdeC. Se solicita la entrega del comprobante de recepción del manuscrito de la revista.
- ✓ Aprobación del informe final de la tesis y de su presentación y defensa oral y pública (examen de grado).
- ✓ Acreditación del idioma inglés en un nivel equivalente al nivel B2 de acuerdo con el Marco Común Europeo de Referencia para las Lenguas (MCERL).

Realiza tus consultas a
paola@udec.cl



Fechas importantes

Fecha inicio de Postulaciones: 30 de septiembre 2023

Fecha cierre de Postulaciones: 31 de diciembre 2023

Inicio de Clases: Marzo 2024



Valores

Matricula referencial 2023: \$280.000

Arancel referencial 2023: \$3.460.000



Horarios

Las clases se dictan los viernes de 17:00 a 21:00 hrs y los sábados de 9:00 a 13:00 hrs en modalidad presencial.



Becas

Para informarse sobre las becas de financiamiento, consulte la siguiente página: <https://postgrado.udec.cl/becas> (nótese que en la categoría de Becas Internas está el "Programa de Becas de Postgrado", el cual no aplica para el presente Magíster). Dado que el programa es acreditado, existen diferentes becas externas (como la beca ANID de Magíster Nacional para residentes de Chile o la beca AGCI para residentes de países fuera de Chile) a las que puede postular.

Todas las personas que defienden sus proyectos de tesis y pasan a ser tesisistas en el programa (generalmente a fines del primer año o a principios del segundo año del Magíster) tienen una rebaja de arancel del 50%. Si además tienen todos los créditos obligatorios aprobados y el nivel B2 en inglés acreditado, la rebaja es del 70%.

Realiza tus consultas a

paola@udec.cl

WWW.MAGISTERPSICOLOGIAUDEC.CL



Universidad
de Concepción



Magíster en
Psicología

Salud | Educacional | Trabajo y Organizaciones

Realiza tus consultas a
paola@udec.cl